Cod: 38200625001

Tavolo da lavoro con alzatina e cassetti profondità 60 cm 100×60 cm 2 cassetti

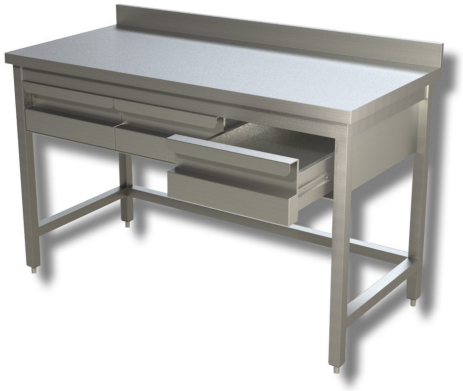

Descrizione

Mobili neutri cucina

In questa categoria è possibile scegliere un mobile cucina vuoto in base all'uso previsto e al tipo di attrezzatura da cucina professionale che si vuole alloggiare all'interno del mobile stesso.

In particolare sono disponibili:

- mobili armadiato in acciaio inox per cucine e linee cottura;
- mobili di supporto in acciaio inox per attrezzature da banco;
- mobili neutri su vano a giorno;
- mobili per cucina professionali con ante cieche.

Tutti i mobili neutri presenti nella categoria hanno piedini fissi regolabili e sono realizzati in acciaio inox, materiale compatibile al contatto con gli alimenti così come previsto dalle normative vigenti.

Sfoglia il nostro catalogo per scoprire tutte le funzionalità e le differenti dimensioni.

. Prodotto 100% Made in Italy.

Dimensioni

Altezza alzatina	100 mm
Dimensioni esterne	1000x600x850 mm