Cod: 38260627

Tavolo in acciaio inox con fianchi e 2 ripiani profondità 60 cm 120×60 cm

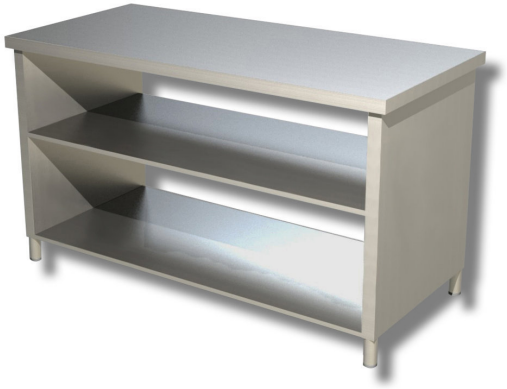

Descrizione

Tavolo in acciaio inox con fianchi e 2 ripiani 120x60 cm.

. Prodotto 100% Made in Italy.

Dimensioni

Dimensioni esterne	1200x600x850 mm

Scheda tecnica

Capacità di carico	27 kg
Peso netto	66 kg