Cod: 38260630

Tavolo in acciaio inox con fianchi e 2 ripiani profondità 60 cm 160×60 cm

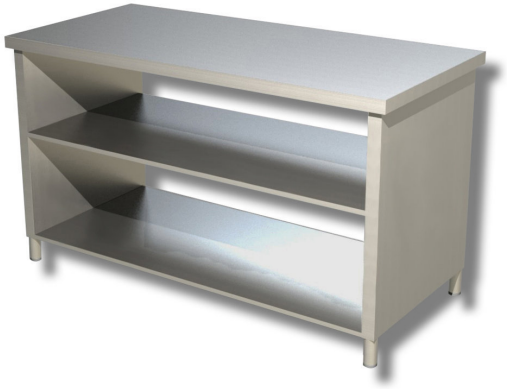

Descrizione

Tavolo in acciaio inox con fianchi e 2 ripiani 160x60 cm.

. Prodotto 100% Made in Italy.

Dimensioni

Dimensioni esterne	1600x600x850 mm

Scheda tecnica

Capacità di carico	42 kg
Peso netto	81 kg