Cod: 38260632

Tavolo in acciaio inox con fianchi e 2 ripiani profondità 60 cm 180×60 cm

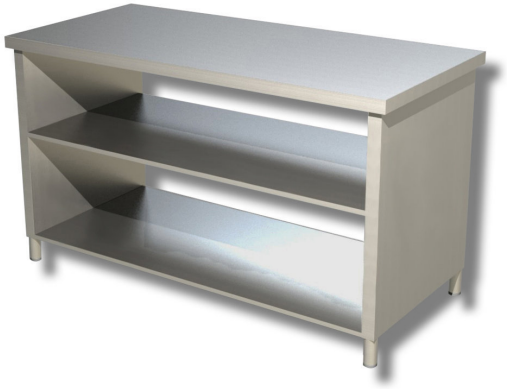

Descrizione

Tavolo in acciaio inox con fianchi e 2 ripiani 180x60 cm.

. Prodotto 100% Made in Italy.

Dimensioni

Dimensioni esterne	1800x600x850 mm

Scheda tecnica

Capacità di carico	48 kg