Cod: 38260633

Tavolo in acciaio inox con fianchi e 2 ripiani profondità 60 cm 190×60 cm

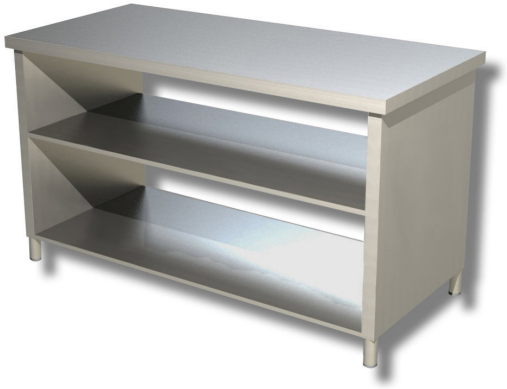

Descrizione

Tavolo in acciaio inox con fianchi e 2 ripiani 190x60 cm.

. Prodotto 100% Made in Italy.

Dimensioni

Dimensioni esterne	1900x600x850 mm

Scheda tecnica

Capacità di carico	49 kg
Peso netto	93 kg