Cod: 38220760

Tavolo in acciaio inox con fianchi su ripiano profondità 60 cm 50×60 cm

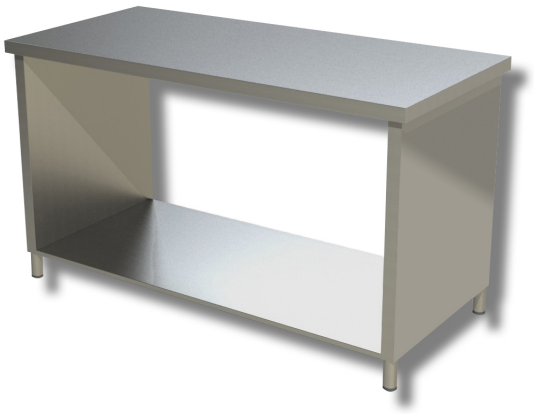

Descrizione

Tavolo da lavoro in Acciaio inox con fianchi su ripiano. Tavolo con altezza di 85 cm e profondità di 60 cm lunghezza 50 cm.

. Prodotto 100% Made in Italy.

Dimensioni

Dimensioni esterne	500x600x850 mm