Cod: 38220630

Tavolo in acciaio inox con fianchi su ripiano profondità 60 cm 160×60 cm

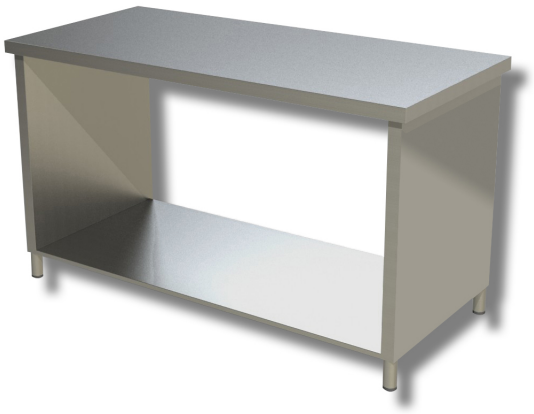

Descrizione

Tavolo da lavoro in Acciaio inox con fianchi su ripiano. Tavolo con altezza di 85 cm e profondità di 60 cm lunghezza 160 cm.

. Prodotto 100% Made in Italy.

Dimensioni

Dimensioni esterne	1600x600x850 mm

Scheda tecnica

Capacità di carico	42 kg