Cod: 38230071

Tavolo in acciaio inox con fianchi su ripiano profondità 70 cm 140×70 cm

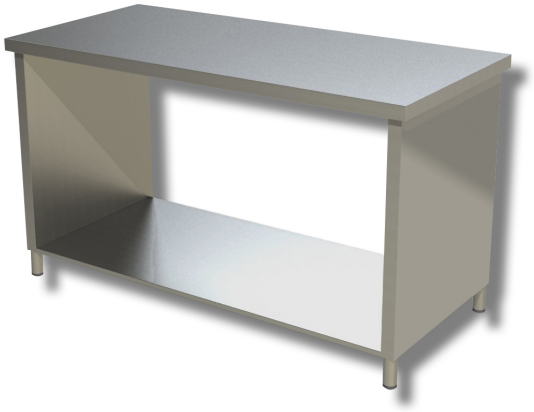

Descrizione

Tavolo da lavoro in Acciaio inox con fianchi su ripiano. Tavolo con altezza di 85 cm e profondità di 70 cm lunghezza 140 cm.

. Prodotto 100% Made in Italy.

Dimensioni

Dimensioni esterne	1400x700x850 mm

Scheda tecnica

Capacità di carico	34 kg