Cod: 38250635

Tavolo in acciaio inox con fianchi, alzatina e ripiano profondità 70 cm 110×70 cm

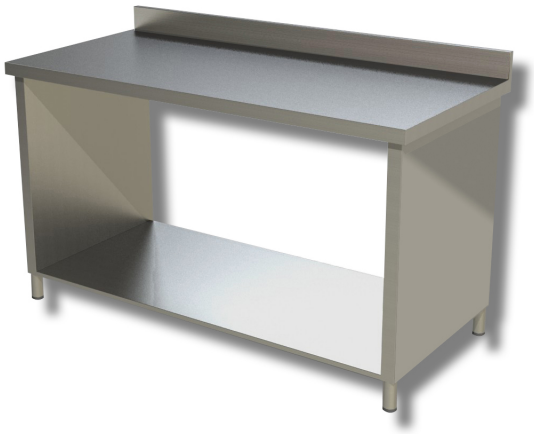

Descrizione

Tavolo da lavoro in Acciaio inox con alzatina e fianchi su ripiano. Tavolo con altezza di 85 cm e profondità di 70 cm lunghezza 110 cm.

. Prodotto 100% Made in Italy.

Dimensioni

Altezza alzatina	100 mm
Dimensioni esterne	1100x700x850 mm