Kabeljau: 80861474

Tisch mit seitlichen Ablagen, 2 Einlegeböden aus Edelstahl, 100 × 80 × 85 (H) cm

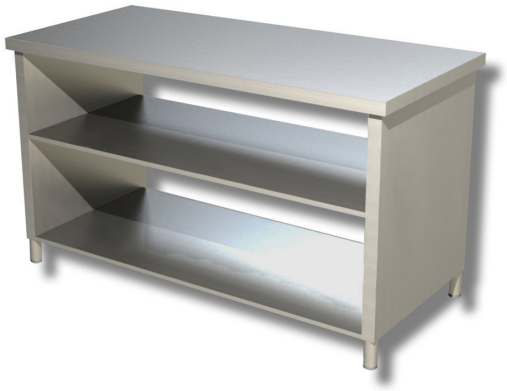

Beschreibung

Tisch mit seitlichen Ablagen und 2 Einlegeböden aus Edelstahl AISI 304. Der Tisch ist 85 cm hoch, 80 cm tief und 100 cm lang.

Abmessungen

Außenmaße	1000x800x850 mm