Kabeljau: 80861475

Tisch mit seitlichen Ablagen, 2 Einlegeböden aus Edelstahl, 110 × 80 × 85 (H) cm

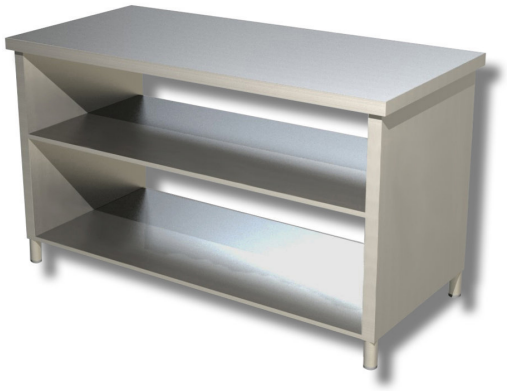

Beschreibung

Tisch mit seitlichen Ablagen, 2 Einlegeböden aus EdelstahlAISI 304. Tisch mit einer Höhe von 85 cm, einer Tiefe von 80 cm und einer Länge von 110.

Abmessungen

Außenmaße	1100x800x850 mm