Kabeljau: 80861484

Tisch mit seitlichen Ablagen, 2 Einlegeböden aus Edelstahl, 200 × 80 × 85 (H) cm

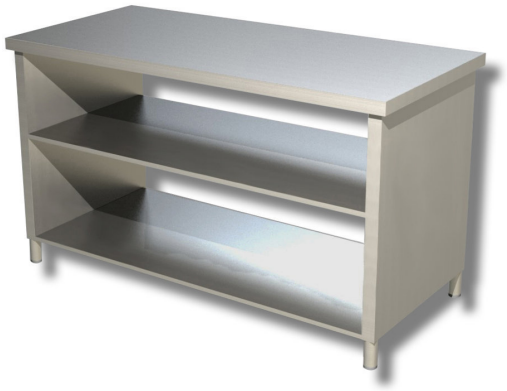

Beschreibung

Tisch mit seitlichen Ablagen, 2 Einlegeböden aus Edelstahl AISI 304. Tisch mit einer Höhe von 85 cm, einer Tiefe von 80 cm und einer Länge von 200.

Abmessungen

Außenmaße	2000x800x850 mm