**Kabeljau: 80861486**

# Tisch mit seitlichen Ablagen, 2 Einlegeböden aus Edelstahl, 220 × 80 × 85 (H) cm

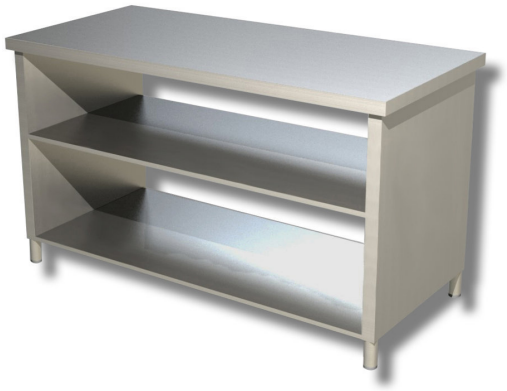

## Beschreibung

Tisch mit seitlichen Ablagen, 2 Einlegeböden aus Edelstahl AISI 304. Tisch mit einer Höhe von 85 cm, einer Tiefe von 80 cm und einer Länge von 220.

## Abmessungen

| | |
|---|---|
| Außenmaße | 2200x800x850 mm |