Kabeljau: 100820010242061

Kombi-Gasofen für 4 Backbleche (60 × 40 cm) mit Heißluft-Dampf-Funktion und digitaler Steuerung, Modell „Black Mask“

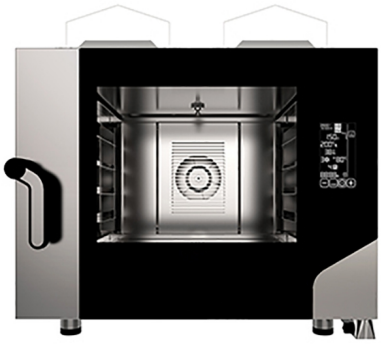

Beschreibung

Kombi-Gasofen für 4 Backbleche (60 x 40 cm) mit Heißluft-Dampfgarfunktion und digitaler Steuerung, Garraum aus Edelstahl AISI 304, Heißluft-/Halbstatik-Garen, Direktdampfgaren mit Regelung über Drehknopf, Kondensatauffangwanne mit Ablauf an der Tür, Tür mit seitlicher Öffnung nach rechts und Scharnier mit Türarretierung für festgelegte Öffnungswinkel von 60°, 90°, 120° und 180°

Abmessungen

Außenmaße	850x1035x801 mm
Verpackungsmaße	908x1088x866 mm

Technisches Datenblatt

Betriebstemperatur	+30 +260 °C
Dampf	Direktsteuerung mit automatischer Regelung über einen digitalen 10-Positionen-Wahlschalter
Fassungsvermögen der Backbleche	4 600 × 400 mm
Gasleistung	9,3 kW
Gewicht inklusive Verpackung	112 kg
Häufigkeit	50 Hz
Motoren	bidirektional
Nettogewicht	102 kg
Spannung	230 V
Stromversorgung	Gas
Wasserschutzklasse	ipx3

Serienausstattung

Im Lieferumfang enthalten	Seitliche Halterungen: 1 rechts + 1 links, einphasiges Kabel [3G 1,5] L = 160 cm, Vorrichtung für manuelle Reinigung, Kondensatauffangwanne mit Ablauf an der Tür, Scharnier mit Türarretierung für Öffnungswinkel von 60°, 90°, 120° und 180° sowie LPG-Düse