Kabeljau: 10996022952749

Statische Kühltheke mit Vorratsfach für Wurstwaren und Fleischwaren, grau, +4 bis +6 °C, 300 × 109 × 128 (H) cm

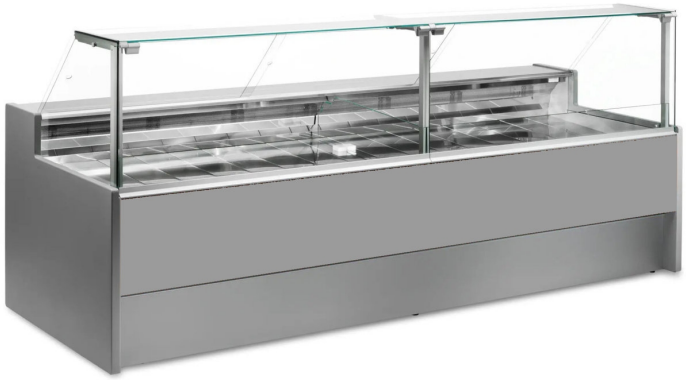

Beschreibung

Statische Kühltheke in modernem Design, bis ins Detail durchdacht, um allen Anforderungen gerecht zu werden; robust dank der Edelstahlkonstruktion; nach oben zu öffnende Scheiben für eine einfache Bestückung; LED-Beleuchtung zur optimalen Präsentation der ausgestellten Produkte; Arbeitsfläche und Ausstellungsbereich aus Edelstahl.

Die tatsächlichen Abmessungen entsprechen nicht der Abbildung, die lediglich zur Veranschaulichung dient.

Hinweis: Das optionale Fahrgestell mit Rädern kann nur zum Zeitpunkt des Kaufs ausgewählt werden. Das optionale Schneidebrett aus Polyethylen und der Waagenhalter aus Edelstahl sind nicht in Kombination mit einer hinteren Plexiglasabdeckung erhältlich.

Abmessungen

Außenmaße	3000x1090x1280 mm
Verpackungsmaße	3100x1200x1580 mm

Technisches Datenblatt

Betriebstemperatur	+4 +6 °C
Kältemittel	R290
Kühltechnik	statisch
Spannung	230 V
Stromversorgung	Elektrisch