Kabeljau: 109990220242747

Statische Kühltheke ohne Vorratsfach für Wurstwaren und Fleischwaren, grau, +2 bis +6 °C, 200 × 109 × 128 (H) cm

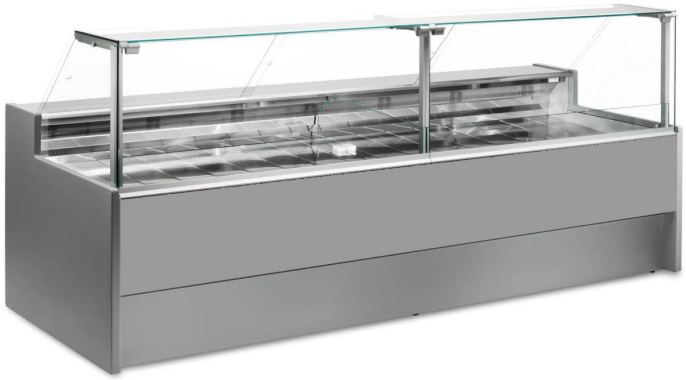

Beschreibung

Statische Kühltheke im modernen Stil, bis ins kleinste Detail durchdacht, um allen Anforderungen gerecht zu werden; robust dank der Edelstahlkonstruktion; nach oben zu öffnende Scheiben zur einfachen Einlage der Waren; LED-Beleuchtung zur optimalen Präsentation der ausgestellten Produkte; Arbeitsfläche und Ausstellungsbereich aus Edelstahl.

Die tatsächlichen Abmessungen entsprechen nicht denen auf dem Bild, das lediglich zur Veranschaulichung dient.

Hinweis: Das optionale Fahrgestell mit Rollen kann nur zum Zeitpunkt des Kaufs ausgewählt werden. Das optionale Schneidebrett aus Polyethylen und die Waagenhalterung aus Edelstahl sind bei einer hinteren Plexiglasabdeckung nicht erhältlich.

Abmessungen

Außenmaße	2000x1090x1280 mm
Verpackungsmaße	2100x1200x1580 mm

Technisches Datenblatt

Betriebstemperatur	+2 +6 °C
Kältemittel	R290
Kühltechnik	statisch
Spannung	230 V
Stromversorgung	Elektrisch