Kabeljau: 11012022942748

Belüftete Kühltheke ohne Vorratsfach für Wurstwaren und Fleischwaren, grau, 0 +2 °C, 250 × 109 × 128 (H) cm

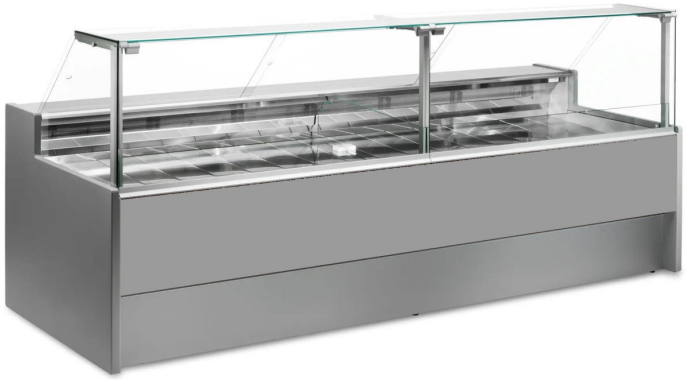

Beschreibung

Eine belüftete Kühltheke im modernen Stil, die bis ins kleinste Detail durchdacht ist, um allen Anforderungen gerecht zu werden. Dank ihrer Edelstahlkonstruktion ist sie äußerst robust. Die nach oben zu öffnenden Scheiben erleichtern das Einräumen der Waren, während die LED-Beleuchtung die ausgestellten Produkte optimal in Szene setzt. Arbeitsfläche und Ausstellungsbereich sind aus Edelstahl gefertigt.

Die tatsächlichen Abmessungen entsprechen nicht der Abbildung, die lediglich zur Veranschaulichung dient.

Hinweis: Das optionale Fahrgestell mit Rollen kann nur zum Zeitpunkt des Kaufs ausgewählt werden. Das optionale Schneidebrett aus Polyethylen und die Waagenhalterung aus Edelstahl sind nicht in Kombination mit einer hinteren Plexiglasabdeckung erhältlich.

Abmessungen

Außenmaße	2500x1090x1280 mm
Verpackungsmaße	2600x1200x1580 mm

Technisches Datenblatt

Betriebstemperatur	0 +2 °C
Kältemittel	R290
Kühltechnik	belüftet
Spannung	230 V
Stromversorgung	Elektrisch