Kabeljau: 115640020012992

Schwarze, belüftete Kühltheke für Metzgereien und Feinkostgeschäfte, +2+5 °C, mit Vorratsfach, 152 × 117,5 × 123,5 (H) cm, gebogene Glasscheiben

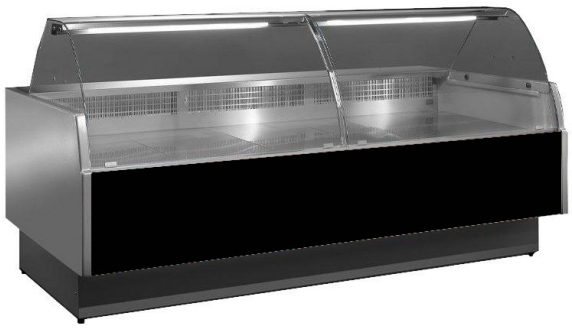

Beschreibung

Belüftete Theke für Metzgerei und Wurstwaren, schlichtes und modernes Design, große Ausstellungsfläche aus Edelstahl, LED-Beleuchtung zur optimalen Präsentation der ausgestellten Produkte, einfaches und intuitives elektronisches Bedienfeld, thermogeformte und isolierte Seitenwände (Dicke 4 cm), Geringer Energieverbrauch und geringe Umweltbelastung, Warmluft-Antibeschlagsystem für die Scheiben, Kühlreserve, an andere Kühlkreisläufe anschließbar.

Die Anzahl der Türen des Kühlraums variiert je nach Größe.
Standardverpackung: Palette + Nylon,

Verpackung mit Holzkiste optional erhältlich

. Produkt zu 100 % „Made in Italy“.

Abmessungen

Arbeitsplatte	280 mm
Außenmaße	1520x1175x1235 mm
Ausstellungsplan	900 mm

Technisches Datenblatt

Abtauen	Zwischenstopp
Anlaufstromaufnahme (Serienausstattung)	0.470 kW
Ausstellungsfläche	1.36 Mq
Betriebstemperatur	+2 +5 °C
Kältemittel	R455A
Kühltechnik	belüftet
Leistungsaufnahme der Beleuchtung (Serienausstattung)	0.013 kW
Leistungsaufnahme im Dauerbetrieb (Serienausstattung)	0.370 kW
Reserve	100 Lt
Spannung	230 V
Stromaufnahme (Serienausstattung)	0.050 kW
Stromversorgung	Elektrisch