**Kabeljau: 115640010012993**

# Rote, belüftete Kühltheke für Metzgereien und Wurstwarenhandlungen, +2+5 °C, mit Vorratsfach, 195,5 × 117,5 × 123,5 (H) cm, gebogene Glasscheiben

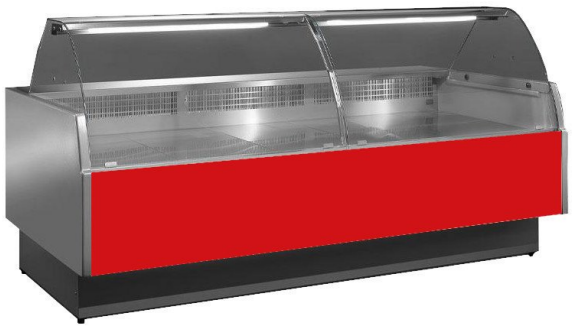

## Beschreibung

Belüftete Theke für Metzgerei und Wurstwaren, schlichtes und modernes Design, große Ausstellungsfläche aus Edelstahl, LED-Beleuchtung zur optimalen Präsentation der ausgestellten Produkte, einfaches und intuitives elektronisches Bedienfeld, thermogeformte und isolierte Seitenwände (Dicke 4 cm), Geringer Energieverbrauch und geringe Umweltbelastung, Warmluft-Antibeschlagsystem für die Scheiben, Kühlreserve, anschlussfähig (bei Bestellung angeben).

Die Anzahl der Türen des Kühlraums variiert je nach Größe.
Standardverpackung: Palette + Nylon,

Verpackung mit Holzkiste optional erhältlich

. Produkt zu 100 % „Made in Italy“.

## Abmessungen

| | |
|---|---|
| Arbeitsplatte | 280 mm |
| Außenmaße | 1955x1175x1235 mm |
| Ausstellungsplan | 900 mm |

## Technisches Datenblatt

| | |
|---|---|
| Abtauen | Zwischenstopp |
| Anlaufstromaufnahme (Serienausstattung) | 0.715 kW |
| Ausstellungsfläche | 1.64 Mq |
| Betriebstemperatur | +2 +5 °C |
| Kältemittel | R455A |
| Klimaklasse | 3 |
| Kühltechnik | belüftet |
| Leistungsaufnahme der Beleuchtung (Serienausstattung) | 0.016 kW |
| Leistungsaufnahme im Dauerbetrieb (Serienausstattung) | 0.600 kW |
| Reserve | 100 Lt |
| Spannung | 230 V |
| Stromaufnahme (Serienausstattung) | 0.088 kW |

| | |
|---|---|
| Stromversorgung | Elektrisch |