Kabeljau: 115640010012995

Rote, belüftete Kühltheke für Metzgereien und Wurstwarenhandlungen, +2+5 °C, mit Vorratsfach, 248 × 117,5 × 123,5 (H) cm, gebogene Glasscheiben

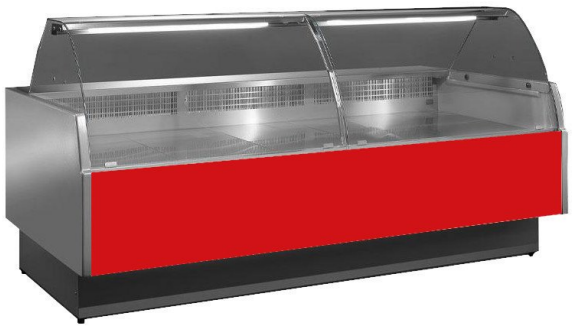

Beschreibung

Belüftete Theke für Metzgerei und Wurstwaren, schlichtes und modernes Design, große Ausstellungsfläche aus Edelstahl, LED-Beleuchtung zur optimalen Präsentation der ausgestellten Produkte, einfaches und intuitives elektronisches Bedienfeld, thermogeformte und isolierte Seitenwände (Dicke 4 cm), Geringer Energieverbrauch und geringe Umweltbelastung, Warmluft-Antibeschlagsystem für die Scheiben, Kühlreserve, anschlussfähig (bei Bestellung angeben).

Die Anzahl der Türen des Kühlraums variiert je nach Größe.

Standardverpackung: Palette + Nylon,

Verpackung mit Holzkiste optional erhältlich.

. Produkt zu 100 % „Made in Italy“.

Abmessungen

Arbeitsplatte	280 mm
Außenmaße	2480x1175x1235 mm
Ausstellungsplan	900 mm
Verpackungsmaße	2590x1220x1470 mm

Technisches Datenblatt

Abtauen	Zwischenstopp
Anlaufstromaufnahme (Serienausstattung)	1 kW
Ausstellungsfläche	2.10 Mq
Betriebstemperatur	+2 +5 °C
Gewicht inklusive Verpackung	250 kg
Kältemittel	R455A
Klimaklasse	3
Kühltechnik	belüftet
Leistungsaufnahme der Beleuchtung (Serienausstattung)	0.023 kW
Leistungsaufnahme im Dauerbetrieb (Serienausstattung)	0.780 kW

Nettogewicht	220 kg
Reserve	150 Lt
Spannung	230 V
Stromaufnahme (Serienausstattung)	0.103 kW
Stromversorgung	Elektrisch