Kabeljau: 120960040363291

Kühltheke für Metzgerei und Wurstwaren, gerade Scheiben, statisch, blau, +2 bis +5 °C, mit Vorratsfach, 248 × 78 × 126 (H) cm

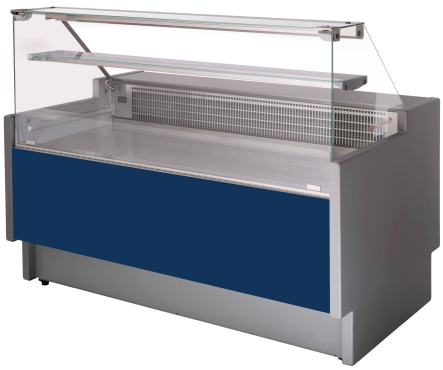

Beschreibung

Warum sollte man es kaufen?

Diese Kühltheke ist für alle gedacht, die **Funktionalität, Ästhetik und Energieeffizienz** in einer einzigen Lösung suchen. Sie eignet sich perfekt für Metzgereien, Feinkostgeschäfte, kleine Verkaufsstellen und Gastronomiebetriebe und bietet alles, was Sie benötigen, um **frische Produkte** unter Einhaltung der Lebensmittelvorschriften und im Einklang mit den Umweltanforderungen **zu präsentieren und zu lagern**.

Hauptmerkmale

- **Geringer Energieverbrauch und Umweltfreundlichkeit**
  Dank des Einsatzes des **Kältemittels R290** und**der Isolierung aus hochdichtem Polyurethanschaum** garantiert die Theke **eine hervorragende Leistung** bei **geringer Umweltbelastung** und hält den Energieverbrauch niedrig. Ideal für alle, die Stromkosten sparen und die Umwelt schonen möchten.
- **Solide und sichere Konstruktion für den Lebensmittelbereich**
  Die **Innenwanne** besteht aus **weiß vorlackiertem Blech**, das für den direkten Kontakt mit Lebensmitteln zugelassen ist. Die FCKW-freie Isolierung gewährleistet eine optimale Lagerung der Produkte ohne Risiken für Gesundheit und Umwelt.
- **Elegantes Design mit geraden, gehärteten Glasscheiben**
  Die Front- und Seitenscheiben bestehen aus **gehärtetem Glas** und bieten maximale Widerstandsfähigkeit sowie optimale Sichtbarkeit der ausgestellten Produkte. Das moderne, geradlinige Design mit **geraden Glasscheiben** unterstreicht perfekt das Erscheinungsbild der Verkaufstheke.
- **Praktische und hygienische Frontöffnung**
  Die **aufklappbare Frontscheibe** ermöglicht eine einfache Innenreinigung und einen praktischen Zugang zu den Produkten, wobei stets ein hohes Maß an Hygiene gewährleistet ist und die Arbeit des Bedienpersonals erleichtert wird.
- **Eingebauter Motor und intuitive elektronische Steuerung**
  Die Theke ist mit **einem eingebauten Motor** ausgestattet, was für eine kompaktere Bauweise und eine einfache Installation sorgt. Das **elektronische Bedienfeld** ermöglicht eine präzise Temperaturregelung von +2 bis +5 °C.
- **Zwischenablage aus gehärtetem Glas**
  Perfekt für die Präsentation weiterer Produkte: Sie bietet eine zusätzliche, widerstandsfähige und elegante Ausstellungsfläche, ideal für verpackte Wurstwaren oder Zusatzprodukte.
- **Integrierter Kühlvorrat mit Türen**
  Unterhalb der Hauptablage befindet sich ein **gekühlter Vorratsraum** mit Türen, der sich perfekt zur Aufbewahrung weiterer, jederzeit einsatzbereiter Vorräte eignet und den Platz optimal nutzt.
- **Integrierte LED-Beleuchtung**
  Die **Deckenleuchte mit LED-Beleuchtung** sorgt für ein helles und gleichmäßiges Licht auf den ausgestellten Produkten und bringt deren Farben und Frische optimal zur Geltung, ohne die Innentemperatur zu verändern.
- **Automatisches Verdampfungs- und Kondensationssystem sowie Abtauung im Stillstand**
  Das **automatische Verdampfungs** system und die **Abtauung im Stillstand** garantieren maximale Effizienz, reduzieren den Wartungsaufwand und halten die Temperatur konstant.
- Die **statische Kühlung** gewährleistet eine **gleichmäßige und natürliche Temperatur**, ideal für die Lagerung von Fleisch und Wurstwaren, ohne deren Aussehen oder Qualität zu beeinträchtigen. Dieses System ohne Zwangsbelüftung reduziert das Austrocknen der ausgestellten Produkte auf ein Minimum und hält sie länger frisch und appetitlich.

Technisches Datenblatt

- **Außenmaße:** 248 x 78 x 126 (H) cm
- **Länge einschließlich Seitenwände:** 248 cm
- **Länge ohne Seitenteile: 240** cm
- **Ausstellungsfläche**: 47,5 cm
- **Stromversorgung:** Elektrisch
- **Leistungsaufnahme (Standardausstattung): 0** ,55 kW
- **Klimaklasse:** 3

- **Stromverbrauch:** 7,728 kW/h
- **Frequenz:** 50 Hz
- **Kältemittel:** R290
- **Türen:** 3
- **Leistungsaufnahme der Beleuchtung (Serienausstattung):** 0,023 kW
- **Kühlung:** statisch
- **Abtauung:** im Stillstand
- **Ausstellungsfläche:** 3,57 m²
- **Betriebstemperatur: +2** bis +5 °C
- **Spannung:** 230 V

. Produkt zu 100 % „Made in Italy“.

Abmessungen

Außenmaße	2480x780x1260 mm
Ausstellungsplan	475 mm
Länge einschließlich der Schultern	2480 mm
Länge ohne Ärmel	2400 mm

Technisches Datenblatt

Abtauen	Zwischenstopp
Ausstellungsfläche	3.57 Mq
Betriebstemperatur	+2 +5 °C
Häufigkeit	50 Hz
Kältemittel	R290
Klimaklasse	3
Kühltechnik	statisch
Leistungsaufnahme der Beleuchtung (Serienausstattung)	0.023 kW
Spannung	230 V
Stromaufnahme (Serienausstattung)	0.55 kW
Stromverbrauch	7.728 Kw/h
Stromversorgung	Elektrisch
Türen	3 Nr