Kabeljau: 120960050363297

Kühlvitrine für Metzgerei und Wurstwaren, gerade Scheiben, halbbelüftet, blau, +2 bis +5 °C, mit Vorratsfach, 296 × 89 × 126 (H) cm

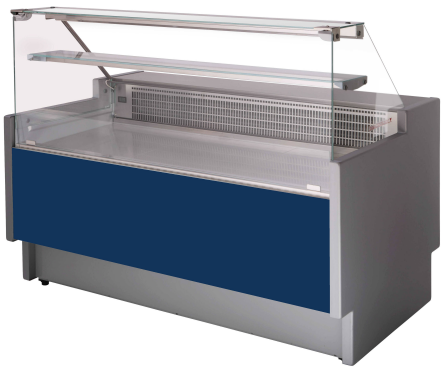

Beschreibung

Warum sollte man es kaufen?

Diese Kühltheke ist für alle gedacht, die **Funktionalität, Ästhetik und Energieeffizienz** in einer einzigen Lösung suchen. Sie eignet sich perfekt für Metzgereien, Feinkostgeschäfte, kleine Verkaufsstellen und Gastronomiebetriebe und bietet alles, was Sie benötigen, um **frische Produkte** unter Einhaltung der Lebensmittelvorschriften und im Einklang mit den Umweltanforderungen **zu präsentieren und zu lagern**.

Hauptmerkmale

- **Geringer Energieverbrauch und Umweltfreundlichkeit**
  Dank des Einsatzes des **Kältemittels R290** und**der Isolierung aus hochdichtem Polyurethanschaum** garantiert die Theke **eine hervorragende Leistung** bei **geringer Umweltbelastung** und hält den Energieverbrauch niedrig. Ideal für alle, die Stromkosten sparen und die Umwelt schonen möchten.
- **Solide und sichere Konstruktion für den Lebensmittelbereich**
  Die **Innenwanne** besteht aus **weiß vorlackiertem Blech**, das für den direkten Kontakt mit Lebensmitteln zugelassen ist. Die FCKW-freie Isolierung gewährleistet eine optimale Lagerung der Produkte ohne Risiken für Gesundheit und Umwelt.
- **Elegantes Design mit geraden, gehärteten Glasscheiben**
  Die Front- und Seitenscheiben bestehen aus **gehärtetem Glas** und bieten maximale Widerstandsfähigkeit sowie optimale Sichtbarkeit der ausgestellten Produkte. Das moderne, geradlinige Design mit **geraden Glasscheiben unterstreicht** perfekt das Erscheinungsbild der Verkaufstheke.
- **Praktische und hygienische Frontöffnung**
  Die **aufklappbare Frontscheibe** ermöglicht eine einfache Innenreinigung und einen praktischen Zugang zu den Produkten, wobei stets ein hohes Maß an Hygiene gewährleistet ist und die Arbeit des Bedienpersonals erleichtert wird.
- **Eingebauter Motor und intuitive elektronische Steuerung**
  Die Theke ist mit **einem eingebauten Motor** ausgestattet, was für eine kompaktere Bauweise und eine einfache Installation sorgt. Das **elektronische Bedienfeld** ermöglicht eine präzise Temperaturregelung von +2 bis +5 °C.
- **Zwischenablage aus gehärtetem Glas**
  Perfekt für die Präsentation weiterer Produkte: Sie bietet eine zusätzliche, widerstandsfähige und elegante Ausstellungsfläche, ideal für verpackte Wurstwaren oder Zusatzprodukte.
- **Integrierter Kühlvorrat mit Türen**
  Unterhalb der Hauptablage befindet sich ein **gekühlter Vorratsraum** mit Türen, der sich perfekt zur Aufbewahrung weiterer, jederzeit einsatzbereiter Vorräte eignet und den Platz optimal nutzt.
- **Integrierte LED-Beleuchtung**
  Die **Deckenleuchte mit LED-Beleuchtung** sorgt für ein helles und gleichmäßiges Licht auf den ausgestellten Produkten und bringt deren Farben und Frische optimal zur Geltung, ohne die Innentemperatur zu verändern.
- **Automatisches Verdampfungs- und Kondensationssystem sowie Abtauung im Stillstand**
  Das **automatische Verdampfungs** system und die **Abtauung im Stillstand** garantieren maximale Effizienz, reduzieren den Wartungsaufwand und halten die Temperatur konstant.
- Die **halbbelüftete Kühlung** kombiniert die Vorteile der statischen Kühlung mit einer leichten Luftzirkulation und sorgt so für eine **gleichmäßigere Kälteverteilung**, ohne die natürliche Feuchtigkeit der Lebensmittel zu beeinträchtigen. Sie ist die ideale Lösung für alle, die ein Gleichgewicht zwischen **optimaler Lagerung** und **ansprechender Präsentation** der Produkte suchen.

Technisches Datenblatt

- **Außenmaße:** 296 x 89 x 126 (H) cm
- **Länge einschließlich Seitenwände:** 296 cm
- **Länge ohne Seitenteile: 288** cm
- **Ausstellungsfläche**: 55 cm
- **Stromversorgung:** Elektrisch
- **Leistungsaufnahme (Standardausstattung): 0** ,885 kW

- **Klimaklasse:** 3
- **Stromverbrauch:** 9,221 kWh
- **Frequenz:** 50 Hz
- **Kältemittel:** R290
- **Türen:** 4
- **Leistungsaufnahme der Beleuchtung (Serienausstattung):** 0,028 kW
- **Kühlung:** halbbelüftet
- **Abtauung:** im Stillstand
- **Ausstellungsfläche:** 4,39 m²
- **Betriebstemperatur: +2** bis +5 °C
- **Spannung:** 230 V

. Produkt zu 100 % „Made in Italy“.

Abmessungen

Außenmaße	2960x890x1260 mm
Ausstellungsplan	550 mm
Länge einschließlich der Schultern	2960 mm
Länge ohne Ärmel	2880 mm

Technisches Datenblatt

Abtauen	Zwischenstopp
Ausstellungsfläche	4.39 Mq
Betriebstemperatur	+2 +5 °C
Häufigkeit	50 Hz
Kältemittel	R290
Klimaklasse	3
Kühltechnik	halbbelüftet
Leistungsaufnahme der Beleuchtung (Serienausstattung)	0.028 kW
Spannung	230 V
Stromaufnahme (Serienausstattung)	0.885 kW
Stromverbrauch	9.221 Kw/h
Stromversorgung	Elektrisch
Türen	4 Nr