Kabeljau: 38200625001

Arbeitstisch mit Aufkantung und Schubladen, Tiefe 60 cm, 100 × 60 cm, 2 Schubladen

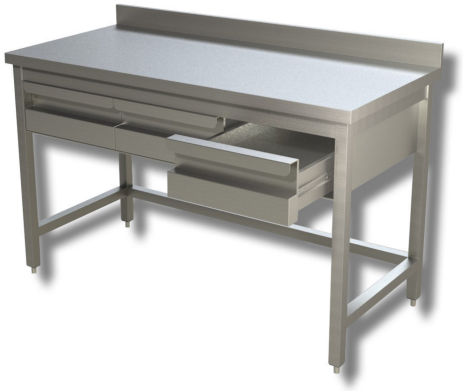

Beschreibung

Neutrale Küchenmöbel

In dieser Kategorie können Sie einen leeren Küchenschrank entsprechend dem Verwendungszweck und der Art der professionellen Küchengeräte auswählen, die Sie darin unterbringen möchten.

Insbesondere sind folgende Modelle erhältlich:

- Edelstahl-Schränke für Küchen und Kochbereiche;
- Stützschränke aus Edelstahl für Thekengeräte;
- neutrale Möbel mit offenem Fach;
- professionelle Küchenmöbel mit geschlossenen Türen.

Alle neutralen Möbelstücke dieser Kategorie verfügen über feststehende, höhenverstellbare Füße und sind aus Edelstahl gefertigt, einem Material, das gemäß den geltenden Vorschriften für den Kontakt mit Lebensmitteln zugelassen ist.

Blättern Sie durch unseren Katalog, um alle Funktionen und die verschiedenen Abmessungen zu entdecken.

. Produkt zu 100 % „Made in Italy“.

Abmessungen

Außenmaße	1000x600x850 mm
Höhe der Aufkantung	100 mm