**Kabeljau: 38200627001**

# Arbeitstisch mit Aufkantung und Schubladen, Tiefe 60 cm, 120 × 60 cm, 2 Schubladen

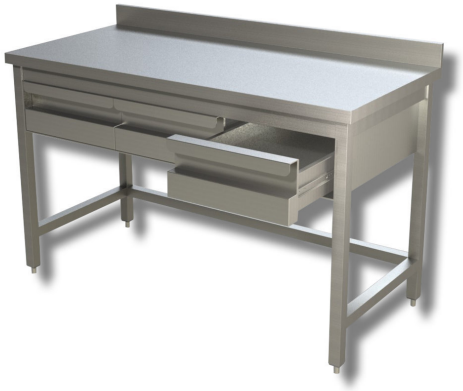

## Beschreibung

Was ist eine professionelle Bratpfanne?

Der Schmortopf ist ein Küchengerät, das sich ideal für Gerichte eignet, die lange Garzeiten und Flüssigkeit erfordern, wie beispielsweise Eintöpfe, Suppen und Schmorbraten.

Beim Schmoren werden die zu garenden Lebensmittel in den Topf gegeben, der anschließend mit einem schweren, nahezu luftdichten Deckel verschlossen wird, um den Verlust von Kochdampf zu minimieren. Auf diese Weise sorgt das Garen bei geringer Hitze für zartes Fleisch und einen vollmundigen Geschmack, der alle Zutaten vereint.

Was zeichnet professionelle Schmortöpfe aus?

Der Schmortopf besteht aus Edelstahl, der gemäß den geltenden Vorschriften für den Kontakt mit Lebensmitteln geeignet ist. Der Heizkreis verteilt die Wärme gleichmäßig im gesamten Topf und sorgt so für ein gleichmäßiges Garen.

Das Fassungsvermögen variiert je nach Modell zwischen mindestens 16,7 l und über 80 l, ebenso wie die Tiefe des Bräters, die zwischen 70 cm und 90 cm liegt.

Dank des automatischen Kippmechanismus lassen sich die gegarten Speisen nach Beendigung des Garvorgangs ganz einfach in ihre jeweiligen Behälter umfüllen.

Die Temperatur lässt sich über einen externen Drehknopf von +90 °C bis +300 °C einstellen.

Die Bräter können elektrisch oder mit Gas betrieben werden. Im letzteren Fall verfügen die gasbetriebenen Modelle über ein Anschlussventil an der Rückseite.

So reinigen Sie eine professionelle Bratpfanne.

Bevor Sie mit der Reinigung des Bräters beginnen, sollten Sie den Inhalt vollständig entleeren und warten, bis das Gerät abgekühlt ist. Anschließend können Sie die Reinigung mit einem milden Küchenreiniger und einem nicht scheuernden Schwamm vornehmen.

Professionelle Bratpfannen bei Ristoattrezzature

Alle bei Ristoattrezzature angebotenen professionellen Bratpfannen sind mit dem CE-Zeichen versehen.

. Produkt zu 100 % „Made in Italy“.

## Abmessungen

| | |
|---|---|
| Außenmaße | 1200x600x850 mm |
| Höhe der Aufkantung | 100 mm |
| Verpackungsmaße | 1300x700x300 mm |

## Technisches Datenblatt

| | |
|---|---|
| Gewicht inklusive Verpackung | 48 kg |
| Nettogewicht | 38 kg |