Kabeljau: 38260631

Edelstahltisch mit Seitenwänden und 2 Ablagen, Tiefe 60 cm, 170 × 60 cm

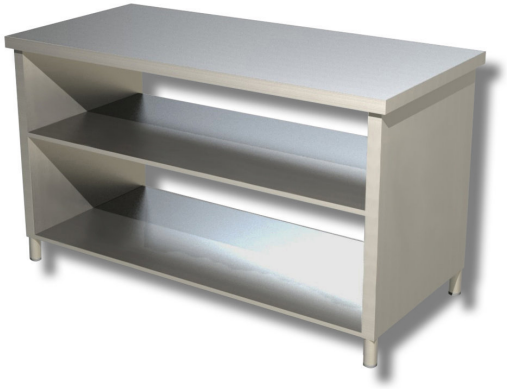

Beschreibung

Tisch aus Edelstahl mit Seitenwänden und 2 Ablagen, 170 × 60 cm.

. Zu 100 % in Italien hergestellt.

Abmessungen

Außenmaße	1700x600x850 mm

Technisches Datenblatt

Nettogewicht	85 kg
Tragfähigkeit	45 kg