Kabeljau: 38220762

Edelstahltisch mit Seitenwänden an der Ablage, Tiefe 60 cm, 90 × 60 cm

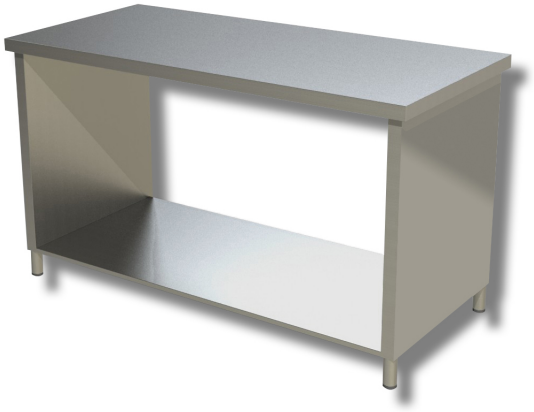

Beschreibung

Arbeitstisch aus Edelstahl mit Seitenwänden an der Arbeitsplatte. Der Tisch ist 85 cm hoch, 60 cm tief und 90 cm lang.

. Produkt zu 100 % „Made in Italy“.

Abmessungen

Außenmaße	900x600x850 mm

Technisches Datenblatt

Tragfähigkeit	18 kg