Kabeljau: 38220626

Edelstahltisch mit Seitenwänden an der Ablage, Tiefe 60 cm, 110 × 60 cm

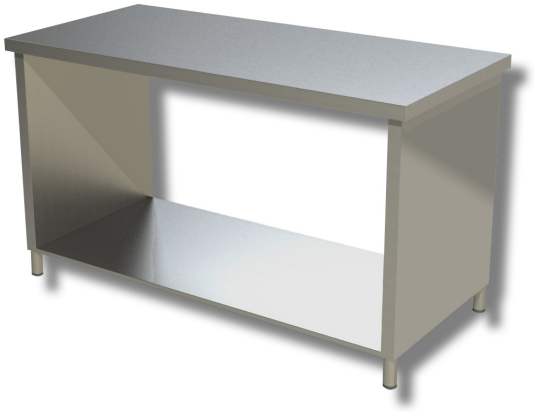

Beschreibung

Arbeitstisch aus Edelstahl mit Seitenwänden an der Arbeitsplatte. Der Tisch ist 85 cm hoch, 60 cm tief und 110 cm lang.

. Produkt zu 100 % Made in Italy.

Abmessungen

Außenmaße	1100x600x850 mm