Kabeljau: 38220634

Edelstahltisch mit Seitenwänden an der Ablage, Tiefe 60 cm, 200 × 60 cm

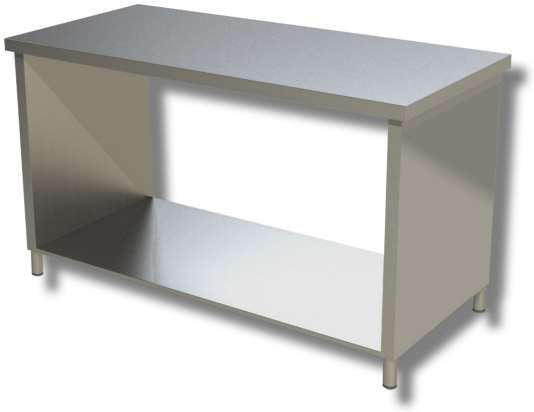

Beschreibung

Arbeitstisch aus Edelstahl mit Seitenwänden an der Arbeitsplatte. Tisch mit einer Höhe von 85 cm, einer Tiefe von 60 cm und einer Länge von 200 cm.

. Produkt zu 100 % „Made in Italy“.

Abmessungen

Außenmaße	2000x600x850 mm

Technisches Datenblatt

Tragfähigkeit	51 kg