Kabeljau: 38230638

Edelstahltisch mit Seitenwänden an der Tischplatte, Tiefe 70 cm, 190 × 70 cm

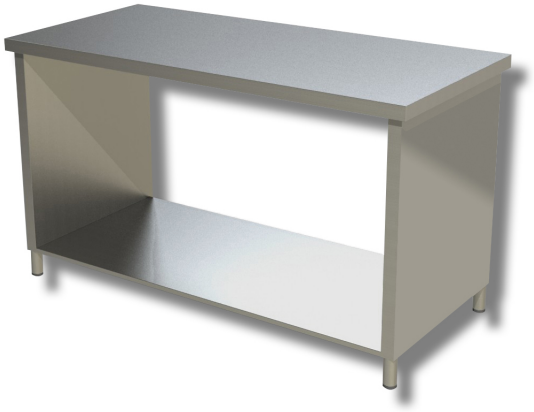

Beschreibung

Arbeitstisch aus Edelstahl mit Seitenwangen an der Arbeitsplatte. Der Tisch hat eine Höhe von 85 cm, eine Tiefe von 70 cm und eine Länge von 190 cm.

. Produkt zu 100 % „Made in Italy“.

Abmessungen

Außenmaße	1900x700x850 mm

Technisches Datenblatt

Tragfähigkeit	51 kg