Kabeljau: 38240649

Edelstahltisch mit Seitenwänden, Aufkantung und Ablage, Tiefe 60 cm, 80 × 60 cm

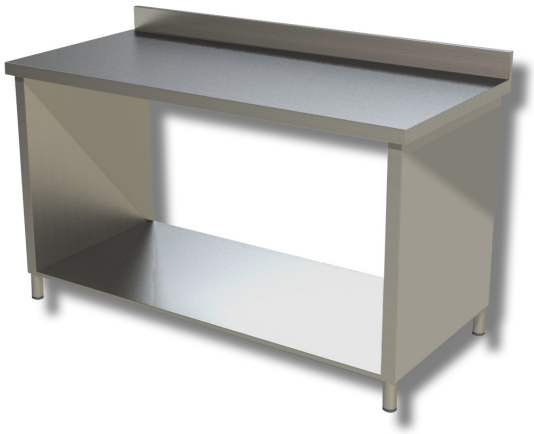

Beschreibung

Arbeitstisch aus Edelstahl mit Aufkantung und Seitenwänden an der Arbeitsplatte. Der Tisch hat eine Höhe von 85 cm, eine Tiefe von 60 cm und eine Länge von 80 cm.

. Produkt zu 100 % „Made in Italy“.

Abmessungen

Außenmaße	800x600x850 mm
Höhe der Aufkantung	100 mm

Technisches Datenblatt

Tragfähigkeit	17 kg