**Kabeljau: 38250790**

## Edelstahltisch mit Seitenwänden, Aufkantung und Ablage, Tiefe 70 cm, 40 × 70 cm

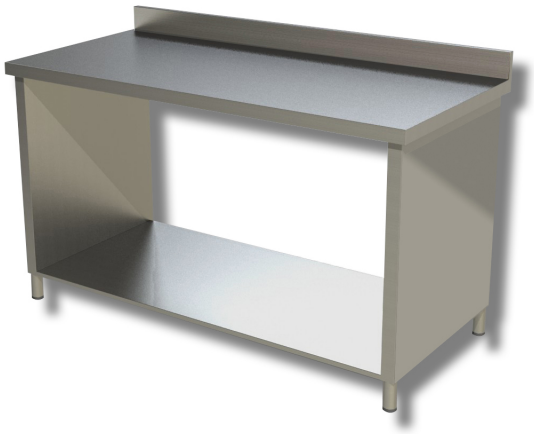

### Beschreibung

Arbeitstisch aus Edelstahl mit Aufkantung und Seitenwänden an der Arbeitsplatte. Der Tisch ist 85 cm hoch, 70 cm tief und 40 cm lang.

. Produkt zu 100 % „Made in Italy“.

### Abmessungen

| | |
|---|---|
| Außenmaße | 400x700x850 mm |
| Höhe der Aufkantung | 100 mm |