Kabeljau: 38250069

Edelstahltisch mit Seitenwänden, Aufkantung und Ablage, Tiefe 70 cm, 100 × 70 cm

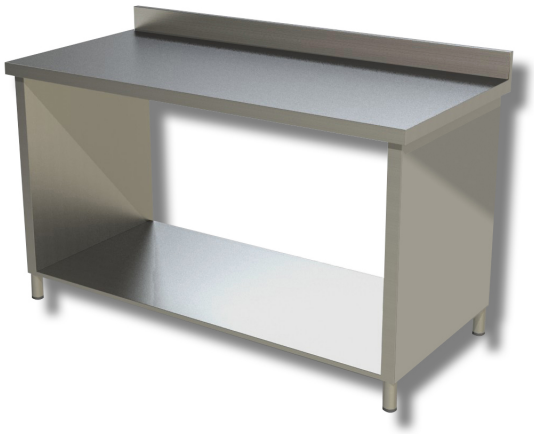

Beschreibung

Arbeitstisch aus Edelstahl mit Aufkantung und Seitenwänden an der Arbeitsplatte. Der Tisch ist 85 cm hoch, 70 cm tief und 100 cm lang.

. Produkt zu 100 % „Made in Italy“.

Abmessungen

Außenmaße	1000x700x850 mm
Höhe der Aufkantung	100 mm

Technisches Datenblatt

Tragfähigkeit	22 kg