Kabeljau: 38250635

Edelstahltisch mit Seitenwänden, Aufkantung und Ablage, Tiefe 70 cm, 110 × 70 cm

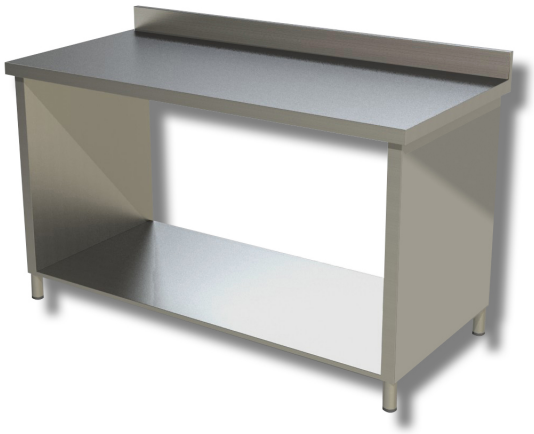

Beschreibung

Arbeitstisch aus Edelstahl mit Aufkantung und Seitenwänden an der Arbeitsplatte. Der Tisch hat eine Höhe von 85 cm, eine Tiefe von 70 cm und eine Länge von 110 cm.

. Produkt zu 100 % „Made in Italy“.

Abmessungen

Außenmaße	1100x700x850 mm
Höhe der Aufkantung	100 mm