Bacalao: 80861484

Mesa con laterales y 2 estantes de acero inoxidable, 200 × 80 × 85 (altura) cm

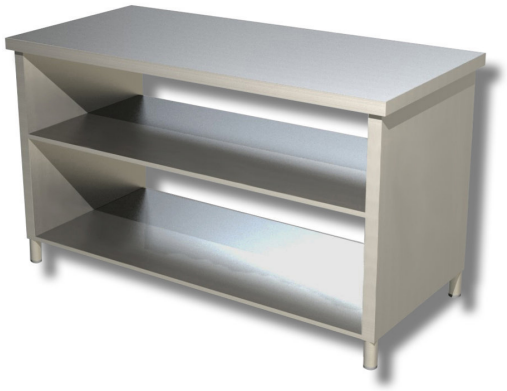

Descripción

Mesa con dos estantes laterales de acero inoxidable AISI 304. Mesa con una altura de 85 cm, una profundidad de 80 cm y una longitud de 200.

Dimensiones

Dimensiones exteriores	2000x800x850 mm