Bacalao: 101552145002

Vitrina frigorífica de mostrador de 120 × 60 × 60 h cm, de dos niveles, color negro, con cristales rectos, motor incorporado y superficie lisa

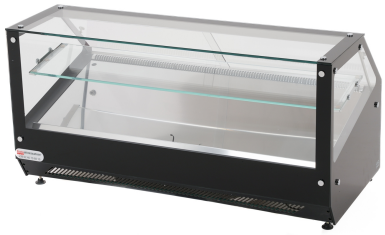

Descripción

Espléndida vitrina frigorífica de mostrador con un diseño moderno. Gracias a sus amplios cristales y a la iluminación LED, garantiza la máxima visibilidad de los productos. Equipada con una superficie de exposición ligeramente inclinada y un estante intermedio, permite exponer una gran variedad de productos. Ha sido diseñada para satisfacer las necesidades de pastelerías, supermercados, bares, bares de sushi y todos aquellos establecimientos que necesitan servir a sus clientes productos gastronómicos fríos, como bocadillos, ensaladas preparadas, macedonias de fruta, platos fríos en locales pensados para el autoservicio, pasteles, sushi y mucho más.

Puntos fuertes:

- Diseño moderno
- Iluminación LED
- Superficie de exposición ligeramente inclinada
- Estante intermedio extraíble
- Materiales de excelente calidad: cristal templado y acero inoxidable pulido
- Motor incorporado
- Cierres traseros de plexiglás transparente
- Techo de cristal transparente
- Control digital de la temperatura
- Encendido independiente de las luces y del compresor
- Patas de apoyo regulables en altura
- Diseñada y fabricada íntegramente en Europa

Dimensiones

Dimensiones de la balda	1160x250 mm
Dimensiones del embalaje	1300x700x700 mm
Dimensiones del techo	1160x360 mm
Dimensiones exteriores	1200x600x600 mm
Plano de la exposición	1100x440 mm

Ficha técnica

Alimentación	Eléctrico
Capacidad	160 Lt
Gas refrigerante	R449
Peso con embalaje	120 kg
Peso neto	110 kg
Potencia eléctrica	0,43 kW

Refrigeración	ventilado
Temperatura de funcionamiento	+2 +8 °C
Tensión	230 V