Bacalao: 10991022942747

Mostrador refrigerado ventilado con compartimento de reserva para charcutería y carnicería, gris, 0 +2 °C, 200 × 109 × 128 (alto) cm

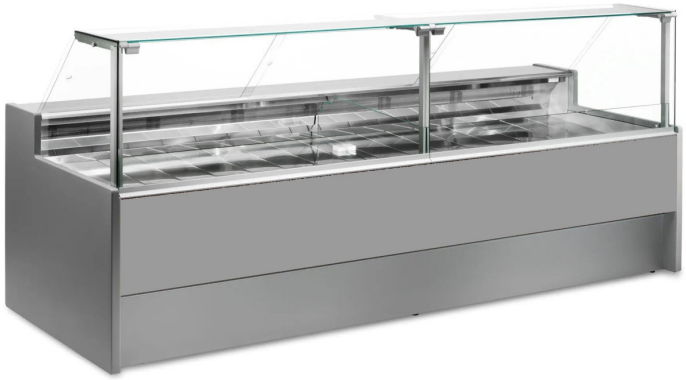

Descripción

Mostrador refrigerado con ventilación, de estilo moderno y cuidado hasta el último detalle para satisfacer cualquier necesidad; robusto gracias a su estructura de acero inoxidable; cristales que se abren hacia arriba para facilitar la colocación de la mercancía; iluminación LED para resaltar al máximo el producto expuesto; encimera y zona de exposición de acero inoxidable.

Las dimensiones reales no se corresponden con las de la imagen, que tiene únicamente fines ilustrativos.

Nota: El accesorio opcional del chasis con ruedas solo se puede seleccionar en el momento de la compra. El accesorio opcional de tabla de cortar de polietileno y el soporte para báscula de acero inoxidable no están disponibles con cierre trasero de plexiglás.

Dimensiones

Dimensiones del embalaje	2100x1200x1580 mm
Dimensiones exteriores	2000x1090x1280 mm

Ficha técnica

Alimentación	Eléctrico
Gas refrigerante	R290
Refrigeración	ventilado
Temperatura de funcionamiento	0 +2 °C
Tensión	230 V