Bacalao: 115640010012991

Mostrador refrigerado ventilado rojo para carnicería y charcutería, +2+5 °C, con compartimento de reserva de 133 × 117,5 × 123,5 h cm y cristales curvos

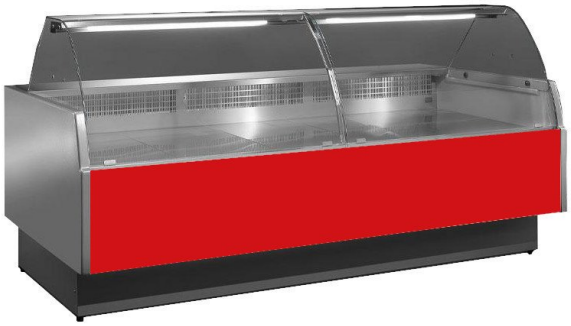

Descripción

Mostrador ventilado para carnicería y charcutería, diseño sencillo y moderno, amplia superficie de exposición de acero inoxidable, iluminación LED para resaltar al máximo el producto expuesto, panel de control electrónico sencillo e intuitivo, laterales termoformados y aislados (4 cm de grosor), Bajo consumo energético y bajo impacto medioambiental, sistema antivaho en los cristales por aire caliente, reserva refrigerada, con posibilidad de canalización (especificar al realizar el pedido).

El número de puertas del compartimento de reserva varía en función de las dimensiones.
Embalaje estándar: palé + nylon,

Embalaje con jaula de madera disponible como opción

. Producto 100 % fabricado en Italia.

Dimensiones

Dimensiones exteriores	1330x1175x1235 mm
Encimera	280 mm
Plano de la exposición	900 mm

Ficha técnica

Alimentación	Eléctrico
Consumo a plena carga (equipamiento de serie)	0.370 kW
Consumo al arrancar (equipamiento de serie)	0.470 kW
Consumo eléctrico (equipamiento de serie)	0.013 kW
Descongelación	una parada
Gas refrigerante	R455A
Refrigeración	ventilado
Reserva	50 Lt
Superficie de exposición	1.10 Mq
Temperatura de funcionamiento	+2 +5 °C
Tensión	230 V