Bacalao: 115640360012995

Mostrador refrigerado ventilado azul para carnicería y charcutería, +2+5 °C, con compartimento de reserva de 248 × 117,5 × 123,5 h cm y cristales curvos

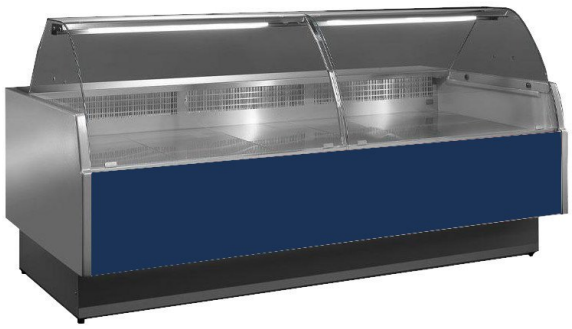

Descripción

Mostrador ventilado para carnicería y charcutería, diseño sencillo y moderno, amplia superficie de exposición de acero inoxidable, iluminación LED para resaltar al máximo el producto expuesto, panel de control electrónico sencillo e intuitivo, laterales termoformados y aislados (4 cm de grosor), Bajo consumo energético y bajo impacto medioambiental, sistema antivaho en los cristales por aire caliente, reserva refrigerada, con posibilidad de canalización (especificar al realizar el pedido).

El número de puertas del compartimento de reserva varía en función de las dimensiones.
Embalaje estándar: palé + nylon,

Embalaje con jaula de madera disponible como opción

. Producto 100 % fabricado en Italia.

Dimensiones

Dimensiones exteriores	2480x1175x1235 mm
Encimera	280 mm
Plano de la exposición	900 mm

Ficha técnica

Alimentación	Eléctrico
Clase climática	3
Consumo a plena carga (equipamiento de serie)	0.780 kW
Consumo al arrancar (equipamiento de serie)	1 kW
Consumo eléctrico (equipamiento de serie)	0.103 kW
Descongelación	una parada
Gas refrigerante	R455A
Potencia absorbida por la iluminación (equipamiento de serie)	0.023 kW
Refrigeración	ventilado
Reserva	150 Lt
Superficie de exposición	2.10 Mq
Temperatura de funcionamiento	+2 +5 °C
Tensión	230 V