**Bacalao: 38200625001**

# Mesa de trabajo con panel frontal y cajones de 60 cm de profundidad, 100 × 60 cm, 2 cajones

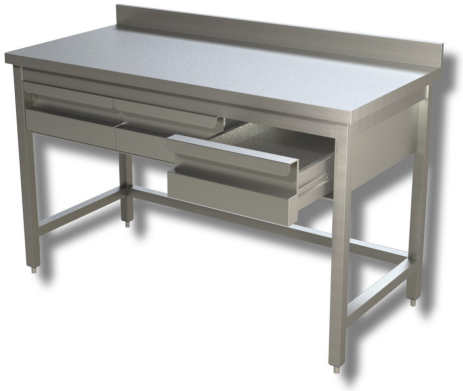

## Descripción

Muebles neutros para la cocina

En esta categoría puedes elegir un mueble de cocina vacío en función del uso previsto y del tipo de equipamiento profesional de cocina que quieras alojar en su interior.

En concreto, están disponibles:

- armarios de acero inoxidable para cocinas y líneas de cocción;
- muebles de apoyo de acero inoxidable para equipos de encimera;
- muebles neutros con compartimentos abiertos;
- muebles de cocina profesionales con puertas macizas.

Todos los muebles neutros de esta categoría cuentan con patas fijas regulables y están fabricados en acero inoxidable, un material apto para el contacto con los alimentos, tal y como establecen las normativas vigentes.

Echa un vistazo a nuestro catálogo para descubrir todas las funcionalidades y las diferentes dimensiones.

. Producto 100 % «Made in Italy».

## Dimensiones

| | |
|---|---|
| Altura de la encimera | 100 mm |
| Dimensiones exteriores | 1000x600x850 mm |