Bacalao: 38200629002

Mesa de trabajo con panel frontal y cajones de 60 cm de profundidad, 140 × 60 cm, 3 cajones

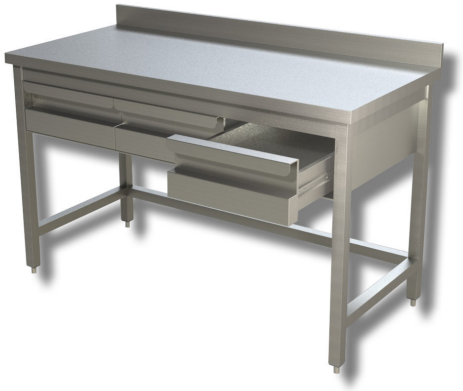

Descripción

Mesa de trabajo de acero inoxidable con zócalo y 3 cajones de 140 x 60 x 85 h cm.

. Producto 100 % fabricado en Italia.

Dimensiones

Altura de la encimera	100 mm
Dimensiones exteriores	1400x600x850 mm