Bacalao: 38200634003

Mesa de trabajo con panel frontal y cajones de 60 cm de profundidad, 200 × 60 cm, 4 cajones

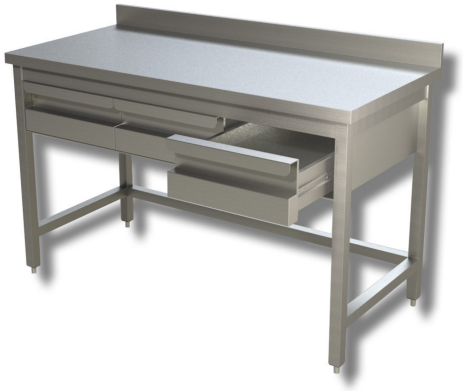

Descripción

Mesa de trabajo de acero inoxidable con zócalo y 4 cajones de 200 x 60 x 85 (altura) cm.

. Producto 100 % fabricado en Italia.

Dimensiones

Altura de la encimera	100 mm
Dimensiones exteriores	2000x600x850 mm