Bacalao: 38210069001

Mesa de trabajo con panel frontal y cajones de 70 cm de profundidad, 100 × 70 cm, 2 cajones

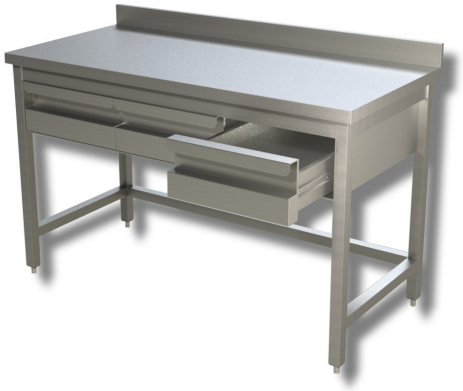

Descripción

Mesa de trabajo de acero inoxidable con zócalo y 2 cajones de 100 x 70 x 85 (altura) cm.

. Producto 100 % fabricado en Italia.

Dimensiones

Altura de la encimera	100 mm
Dimensiones exteriores	1000x700x850 mm