Bacalao: 38210072002

Mesa de trabajo con panel frontal y cajones de 70 cm de profundidad, 160 × 70 cm, 3 cajones

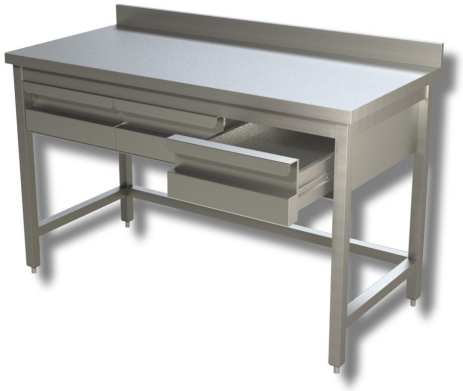

Descripción

Mesa de trabajo de acero inoxidable con zócalo y 3 cajones de 160 x 70 x 85 h cm.

. Producto 100 % fabricado en Italia.

Dimensiones

Altura de la encimera	100 mm
Dimensiones exteriores	1600x700x850 mm