Bacalao: 38260759

Mesa de acero inoxidable con laterales y 2 estantes de 60 cm de profundidad, de 40 × 60 cm

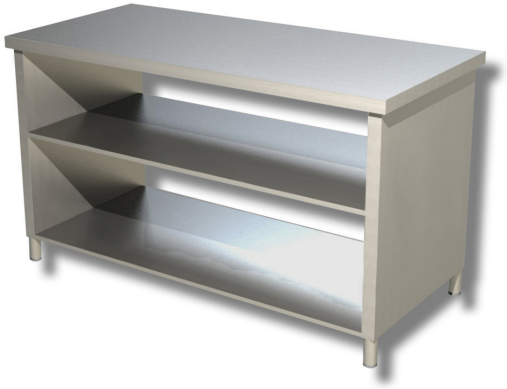

Descripción

Mesa de acero inoxidable con laterales y 2 estantes de 40x60 cm.

. Producto 100 % fabricado en Italia.

Dimensiones

Dimensiones exteriores	400x600x850 mm

Ficha técnica

Peso neto	35 kg