Bacalao: 38260762

Mesa de acero inoxidable con laterales y 2 estantes, profundidad 60 cm, 90 × 60 cm

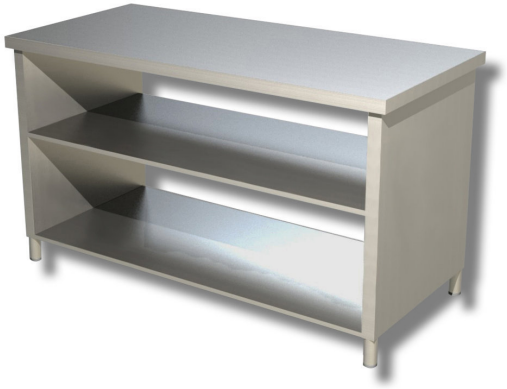

Descripción

Mesa de acero inoxidable con laterales y 2 estantes de 90 x 60 cm.

. Producto 100 % fabricado en Italia.

Dimensiones

Dimensiones exteriores	900x600x850 mm

Ficha técnica

Capacidad de carga	18 kg
Peso neto	55 kg