Bacalao: 38260625

Mesa de acero inoxidable con laterales y 2 estantes de 60 cm de profundidad, 100 × 60 cm

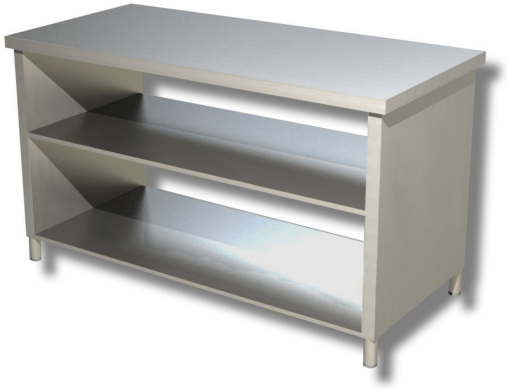

Descripción

Mesa de acero inoxidable con laterales y 2 estantes de 100 x 60 cm.

. Producto 100 % fabricado en Italia.

Dimensiones

Dimensiones del embalaje	1100x700x1000 mm
Dimensiones exteriores	1000x600x850 mm

Ficha técnica

Capacidad de carga	20 kg
Peso con embalaje	69 kg
Peso neto	59 kg