Bacalao: 38260626

Mesa de acero inoxidable con laterales y 2 estantes de 60 cm de profundidad, 110 × 60 cm

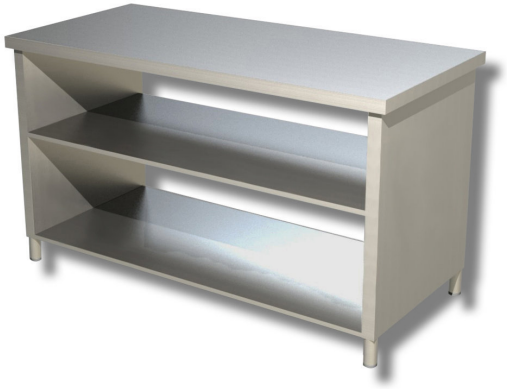

Descripción

Mesa de acero inoxidable con laterales y 2 estantes de 110 x 60 cm.

. Producto 100 % fabricado en Italia.

Dimensiones

Dimensiones exteriores	1100x600x850 mm

Ficha técnica

Peso neto	62 kg