Bacalao: 38260075

Mesa de acero inoxidable con laterales y 2 estantes de 60 cm de profundidad, 150 × 60 cm

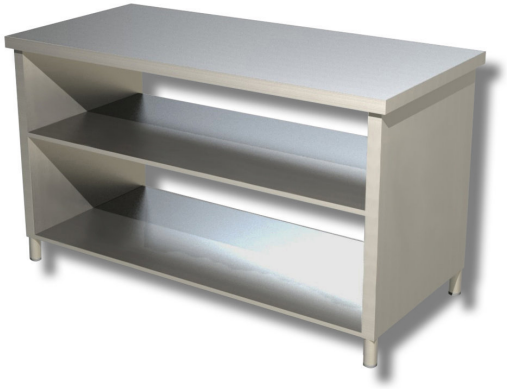

Descripción

Mesa de acero inoxidable con laterales y 2 estantes de 150 x 60 cm.

. Producto 100 % fabricado en Italia.

Dimensiones

Dimensiones exteriores	1500x600x850 mm

Ficha técnica

Capacidad de carga	37 kg
Peso neto	77 kg