Bacalao: 38260632

Mesa de acero inoxidable con laterales y 2 estantes de 60 cm de profundidad, 180 × 60 cm

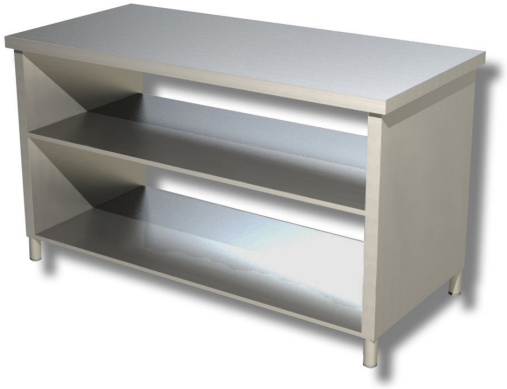

Descripción

Mesa de acero inoxidable con laterales y 2 estantes de 180 x 60 cm.

. Producto 100 % fabricado en Italia.

Dimensiones

Dimensiones exteriores	1800x600x850 mm

Ficha técnica

Capacidad de carga	48 kg