Bacalao: 38260633

Mesa de acero inoxidable con laterales y 2 estantes de 60 cm de profundidad, 190 × 60 cm

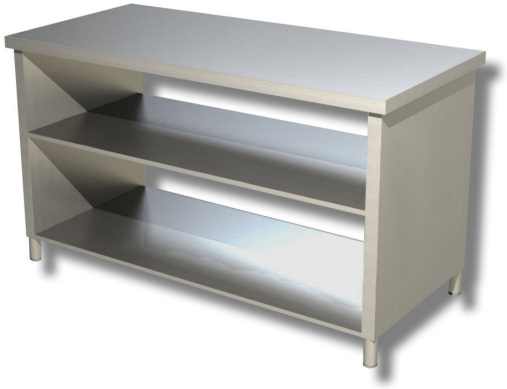

Descripción

Mesa de acero inoxidable con laterales y 2 estantes de 190 x 60 cm.

. Producto 100 % fabricado en Italia.

Dimensiones

Dimensiones exteriores	1900x600x850 mm

Ficha técnica

Capacidad de carga	49 kg
Peso neto	93 kg